

Efficient Engineering is when a PLAN becomes EPLAN.

EPLAN License Manager、License Client のバージョンアップ

本資料はEPLAN 株式会社（以下、EPLAN または EPLAN Japan）が作成しました。

「お問合せ：info@eplanjapan.jp 技術サポート：Support-JP@eplan.de」

本書は2023年7月現在の情報を元に作成しています。EPLAN は本書に記載されている製品またはサービスを随時変更することがあります。EPLAN は事前の通知なく本書を変更する権利を留保します。

PROCESS CONSULTING

ENGINEERING SOFTWARE

IMPLEMENTATION

GLOBAL SUPPORT

- **License Manager 、 License Clientのダウンロード**
- **EPLAN License Managerインストール**
- **EPLAN License Clientのインストール**

License Manager 、License Clientのダウンロード

EPLANのホームページに接続し、サービス＞EPLANお客様サポートをクリックします。

<https://www.eplanjapan.jp/jp/start/>

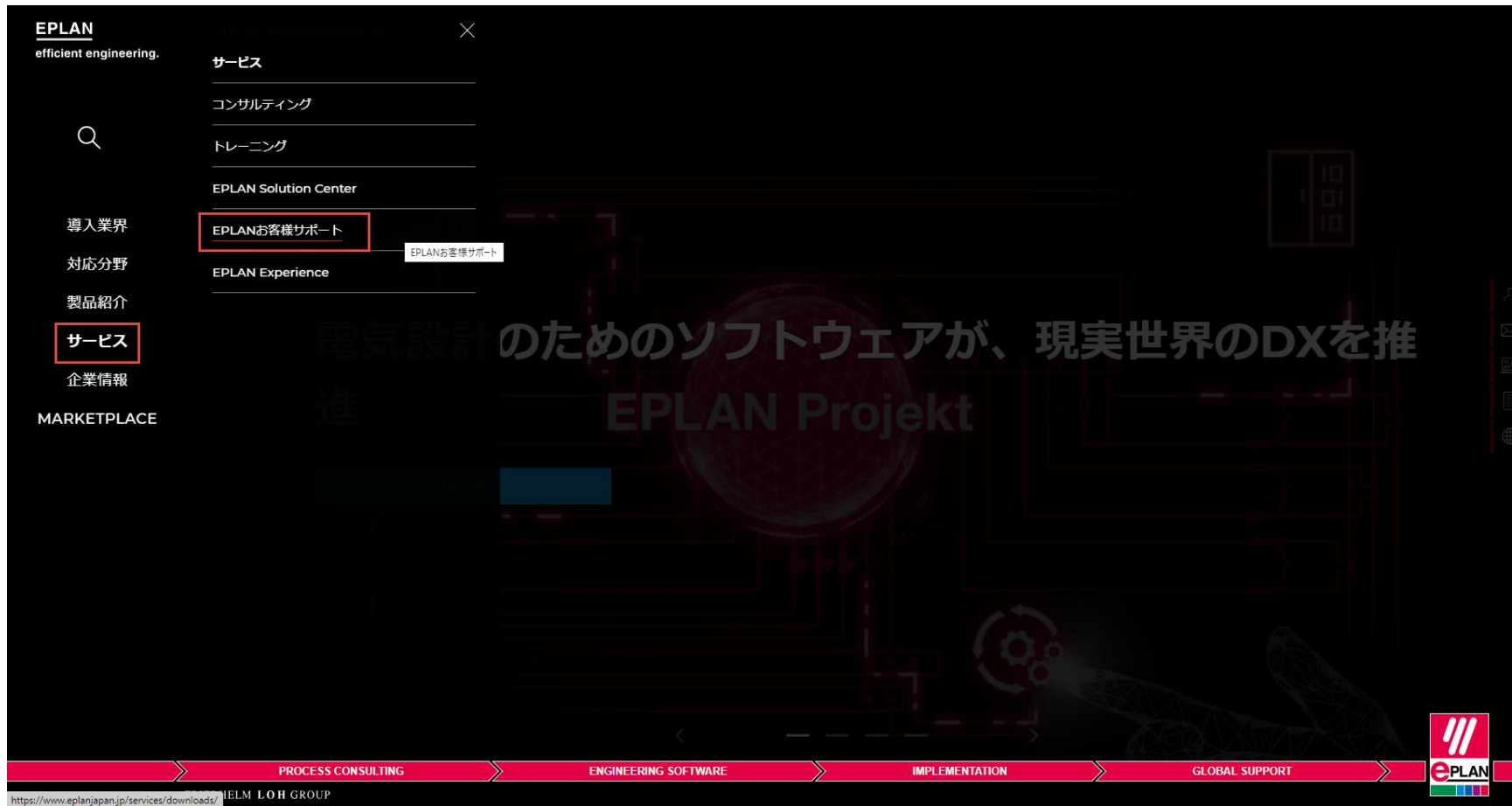

License Manager 、License Clientのダウンロード

dongle番号(シリアル番号)とカスタマーIDを入力し、ログインをクリックしてください。

- ・dongle番号(シリアル番号): WUPまたはEPLで始まる10桁の数字
- ・カスタマーID: 会社の固有番号で、例えば、15xxxxxxx(9桁の数字)

Downloads
すべてをクリック一つで

EPLANに関する情報、資料、ソフトウェアダウンロードなどこちらから。

▼EPLANユーザー向けイベント情報はこちら (EPLANブログ)▲

Login

すでにEPLANユーザーの場合は、dongle番号 (シリアル番号)とカスタマー番号(顧客ID)を入力してください。

Dongle Id (Serial number) *

Customer ID *

Login

License Manager、License Clientのダウンロード

ネットワークライセンスのお客様はEPLAN License Manager からダウンロードします。

※ダウンロードしたデータは既存のELM Configurator がインストールされているサーバーでインストールします。

EPLAN License Manager をクリックします。

EPLAN License Manager, as of version 2.8 をクリックします。

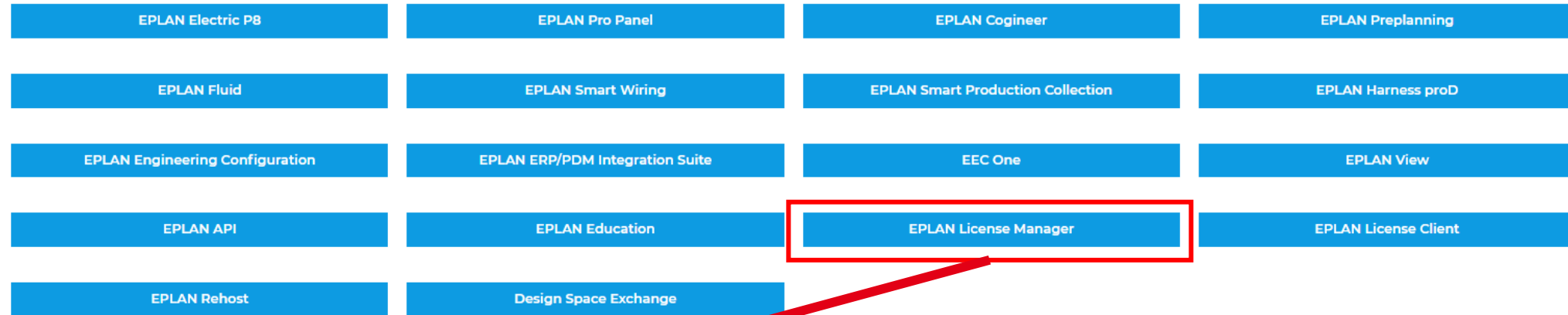

EPLAN License Manager

EPLAN License Manager, as of version 2.8

To use the current version 2.9 you need to create a new Entitlement ID (EID) for each license.

Request Entitlement ID (EID)

Installation Guide

Licensing

License Manager 、License Clientのダウンロード

続けてEPLAN License Client をダウンロードします。

※ EPLAN License Client はEPLANを起動するクライアントPCにインストールします。

EPLAN License Client をクリックします。

EPLAN License Client, as of version 2.8をクリックします。

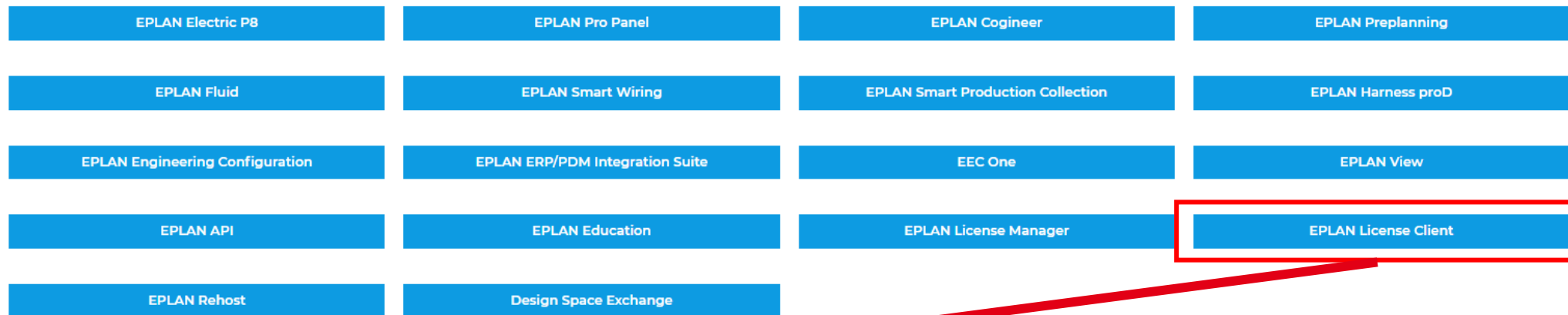

EPLAN License Client

The version of the EPLAN License Client is specified by the highest installed EPLAN version. Only one version of the EPLAN License Client, in both 32 and 64-bit variants, can be installed on a system.

EPLAN License Client, as of version 2.8

To use the current version 2.9 you need to create a new Entitlement ID (EID) for each license.

Request Entitlement ID (EID)

Licensing

PROCESS CONSULTING

ENGINEERING SOFTWARE

IMPLEMENTATION

GLOBAL SUPPORT

EPLAN License Managerインストール

ダウンロードしたフォルダのLicense Manager フォルダを開き、

Setup.exe を右クリックして管理者として実行をクリックします。

※ELM Configurator がインストールされているサーバー or PCでインストールして下さい。

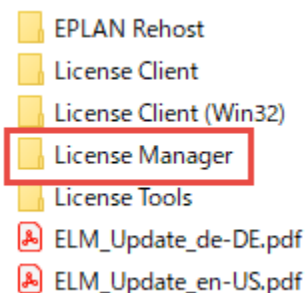

PC > ダウンロード > EPLAN_License_Manager_2024.0.1.207 > License Manager >				
名前	更新日時	種類	サイズ	
0x0409.ini	2016/03/21 13:04	構成設定	22 KB	
ElmDataUpdate.exe	2023/05/19 20:47	アプリケーション	3,590 KB	
EPLAN License Manager.msi	2023/05/19 22:04	Windows インストー...	33,197 KB	
setup.exe	2023/05/19 20:47	アプリケーション	2,941 KB	
Setup.ini	2023/05/19 22:04	構成設定	6 KB	
setup.xml	2023/05/19 22:04	XML ドキュメント	2 KB	
Sys.cab	2023/05/19 22:04	CAB ファイル	43,728 KB	

EPLAN License Managerインストール

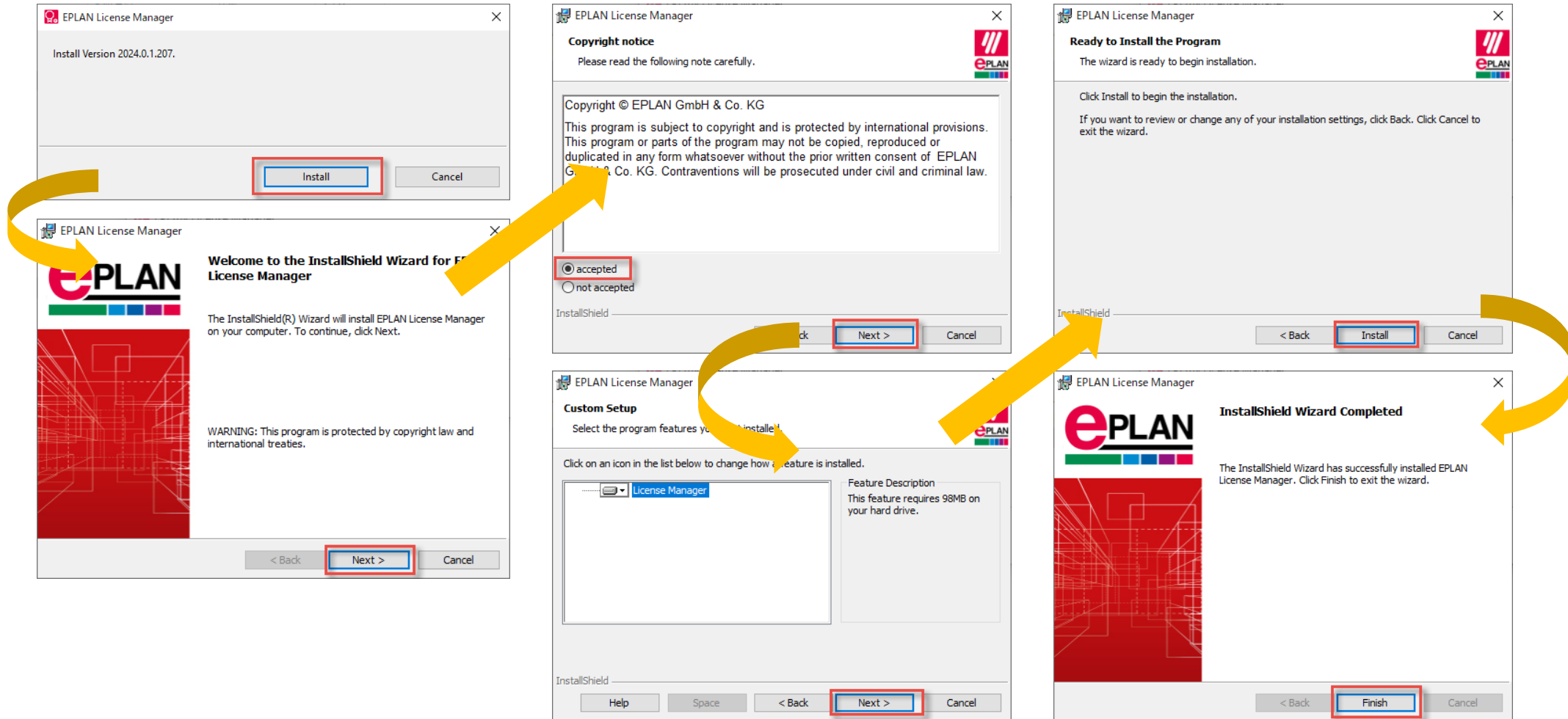

EPLAN License Managerインストール

インストールが完了するとLicense Manager Configurator が立ち上がります。
EIDは既存の情報を引き継いで表示されているので、オンラインでライセンス認証をクリックします。
※EIDが表示されていない場合はヘルプデスクにご相談ください。

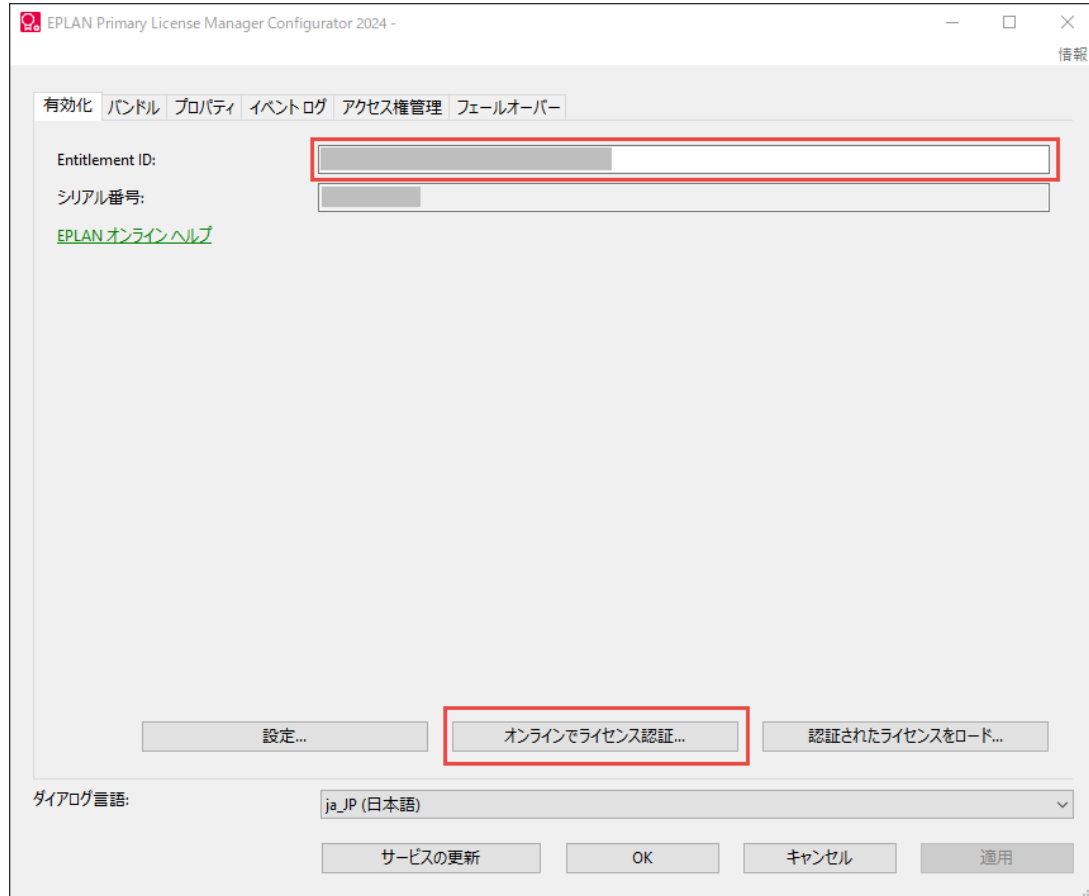

EPLAN License Managerインストール

ライセンス認証画面が出たら、「有効化」をクリックします。
完了したら、「閉じる」をクリックします。

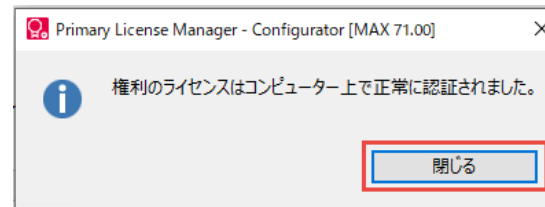
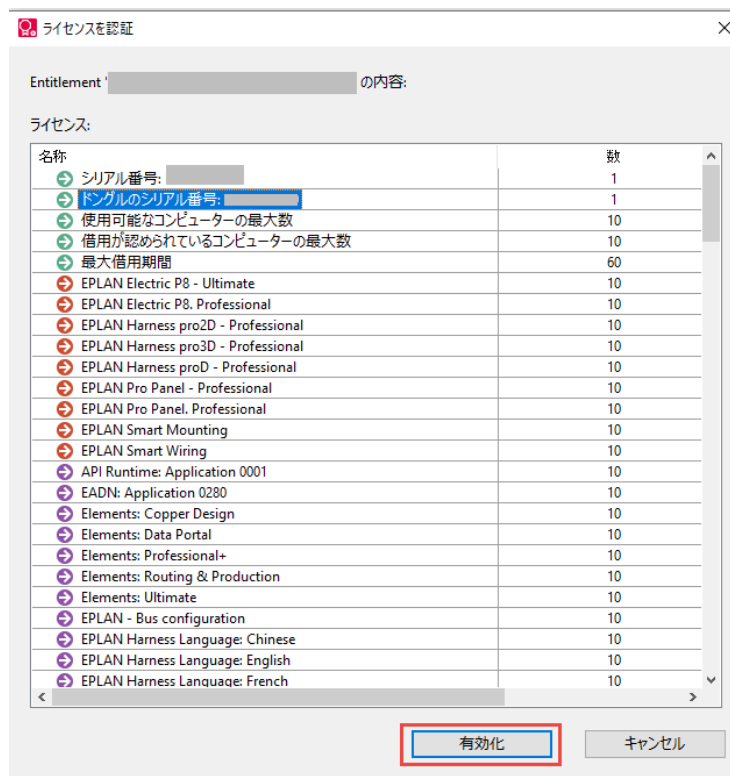

EPLAN License Managerインストール

「サービスの更新」をクリックします。

- ✓ 変更を適用するには、[はい]をクリックします。
- ✓ 「閉じる」をクリックします。

[OK]をクリックします。

- ✓ ライセンスが正常に認証されました。

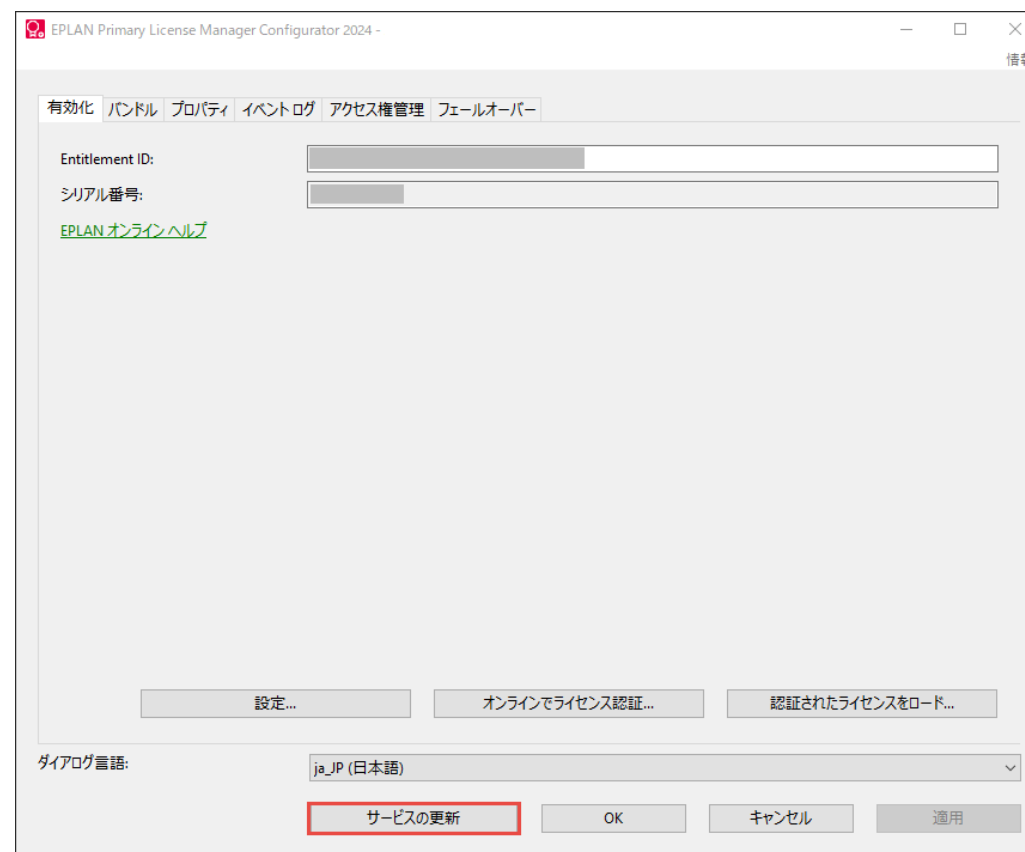

EPLAN License Clientのインストール

ダウンロードしたフォルダのLicense Client フォルダを開き、
Setup.exe を右クリックして管理者として実行をクリックします。

※ EPLAN License Client はEPLANを起動するクライアントPCにインストールして下さい。

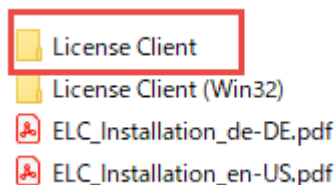

「jp70007184」> ダウンロード > EPLAN_License_Client_2024.0.1.207 > License Client >				
名前	更新日時	種類	サイズ	
0x0409.ini	2016/03/21 13:04	構成設定	22 KB	
Configurator.exe	2023/05/19 20:47	アプリケーション	24,511 KB	
EPLAN License Client.msi	2023/05/19 22:03	Windows インストー...	27,001 KB	
Identi~1.cab	2023/05/19 22:02	CAB ファイル	85,921 KB	
OS64.cab	2023/05/19 22:02	CAB ファイル	5,145 KB	
setup.exe	2023/05/19 22:03	アプリケーション	3,532 KB	
Setup.ini	2023/05/19 22:03	構成設定	6 KB	
setup.xml	2023/05/19 22:03	XML ドキュメント	2 KB	
Sys.cab	2023/05/19 22:03	CAB ファイル	30,033 KB	

EPLAN License Clientのインストール

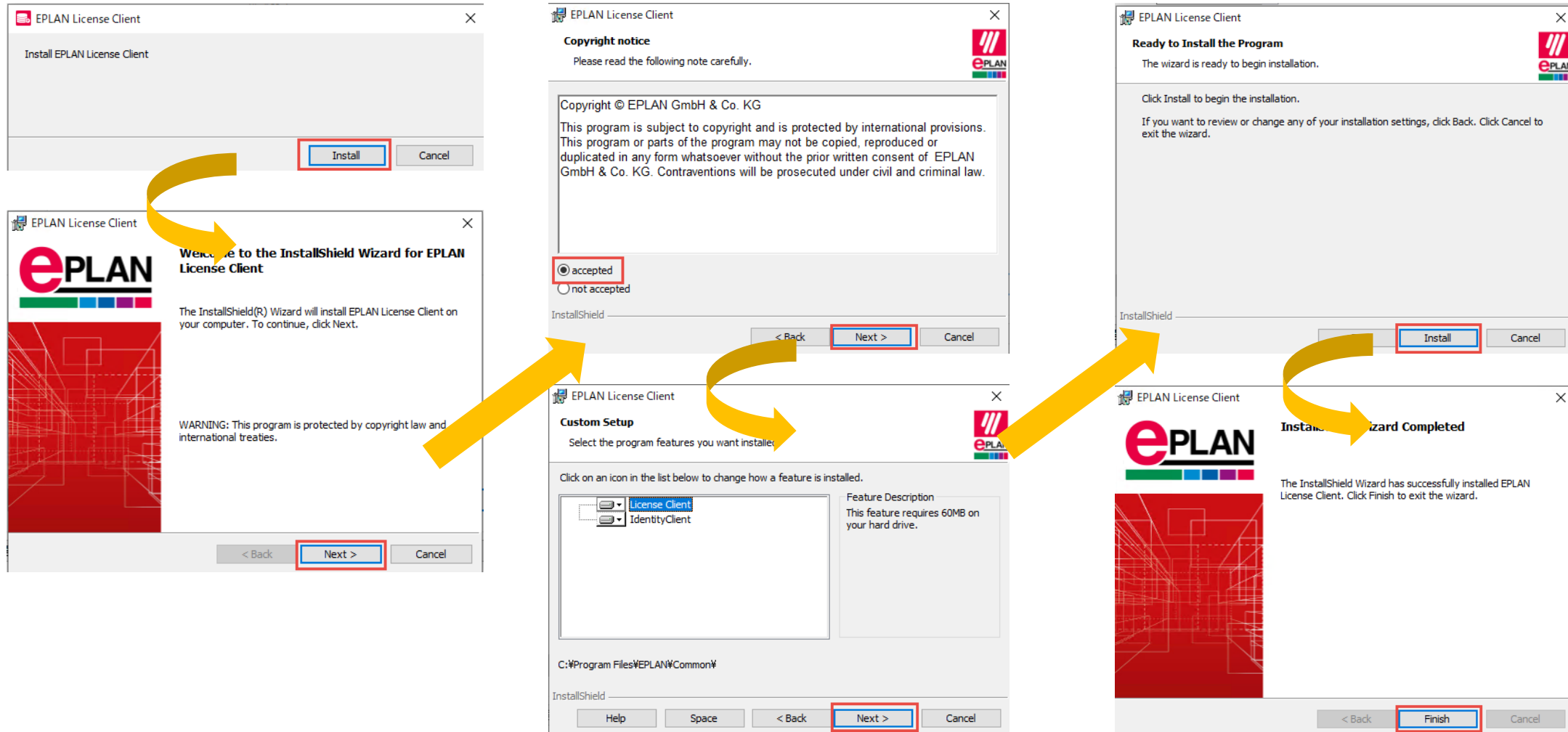

Thank you.